

## Sargo picudo\* (*Diplodus puntazzo*)

CÓDIGOFAO\*: **SHR**

### OTRAS DENOMINACIONES:

**INGLÉS**<sup>(a)</sup>: Sharp snout seabream

**FRANCÉS**<sup>(a)</sup>: Sar à museau pointu

**ITALIANO**<sup>(b)</sup>: Sarago pizzuto / Saricu pizzuto / Spizzo / Sulla / Morudda / Morruda...

**PORTUGUÉS**<sup>(b)</sup>: Sargo bicudo / Cidra

### NOMBRE COMERCIAL EN LAS DISTINTAS COMUNIDADES AUTÓNOMAS (solo si es distinto al nombre comercial del Estado)\*:

**Asturias**: Morruda; **Canarias**: Morruda; **Cataluña**: Morruda; **Valencia**: Morruda; **Galicia**: Sargo bicudo; **País Vasco**: Parrotxa.

\* Según la Secretaría General del Mar, por la que se establece y se publica el listado de denominaciones comerciales de especies pesqueras y de acuicultura admitidas en España.

Otras denominaciones según:

(a) Lista ASFIS de especies para los fines de estadísticas de pesca de la FAO.

(b) Reglamentos de aplicación

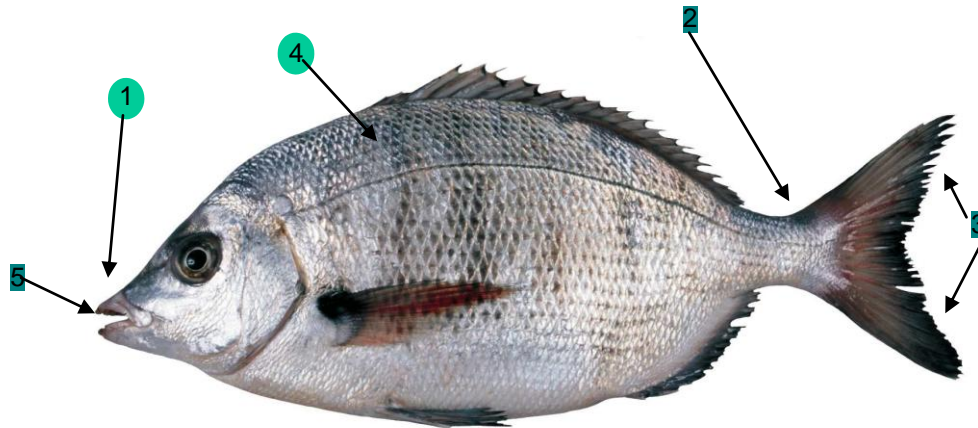

### CARACTERÍSTICAS MORFOLÓGICAS

1. Hocico alargado que termina en una boca pequeña.
2. Mancha anular negruzca sobre el pedúnculo caudal.
3. Aleta caudal orlada de negro.
4. Coloración gris plateada con 11-13 bandas transversales casi negras alternadas con otras más claras.
5. Primera fila de incisivos inclinados (8 en la mandíbula superior); 1-2 hileras de pequeños molares que se pierden en el adulto.

**FAMILIA:** SPARIDAE

**ORDEN:** PERCIFORMES

**TAXOCODE:** 1703903307

### TALLAS MÍNIMAS REGLAMENTARIAS:

• **BIOLÓGICA:**

**MEDITERRÁNEO:**

• **18 cm**

**ATLÁNTICO**

• **No regulada.**

• **COMERCIAL:** : No regulada